

CORTE BB  
ESCALA 1/50

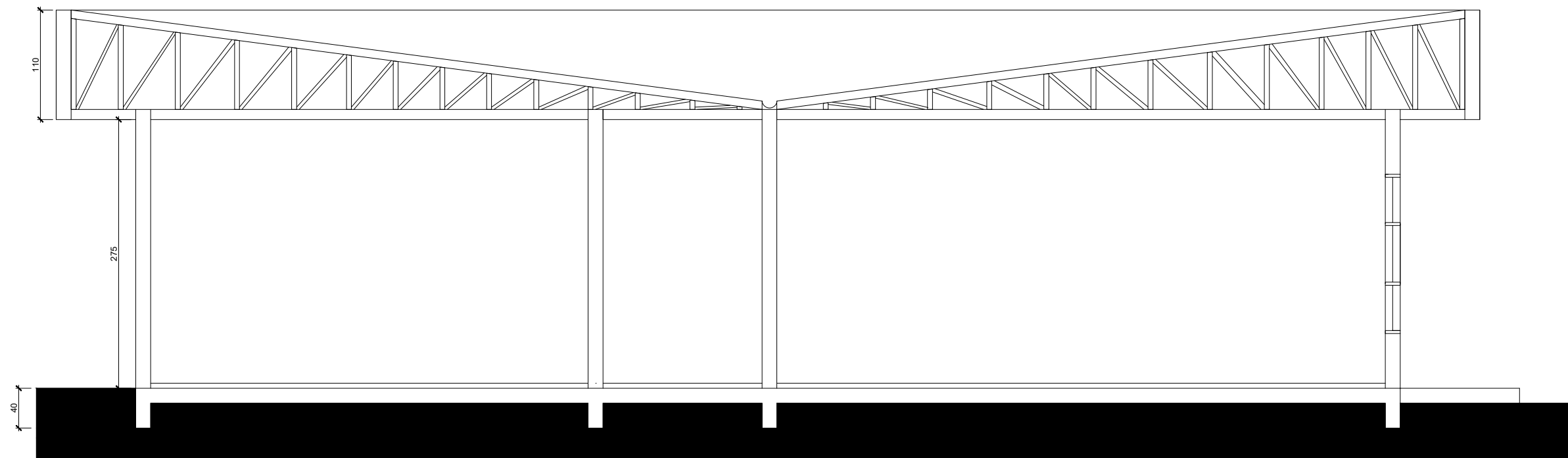

CORTE AA  
ESCALA 1/50



FACHADA LESTE  
ESCALA 1/50

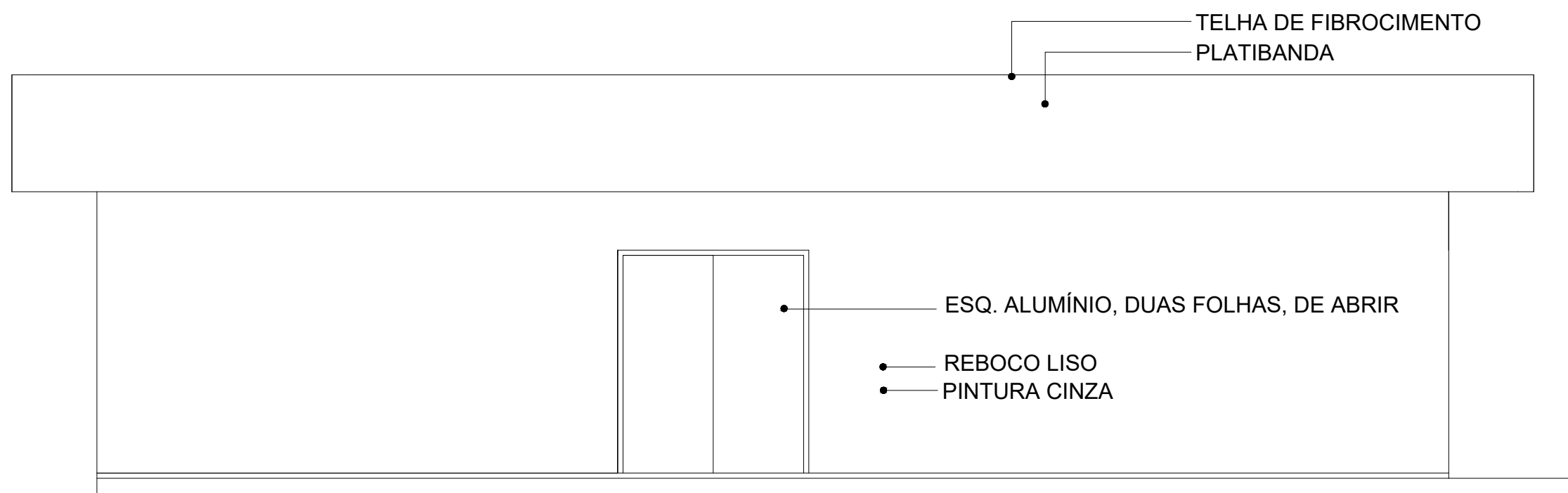

FACHADA SUL  
ESCALA 1/50

PREFEITURA DE IMIGRANTE  
Seção de Engenharia  
Aprovado em 16/05/2023

CLAIMAR JOSÉ DUARTE  
CREA/RS 47162D

	MUNICÍPIO DE IMIGRANTE		
	PROJETO: AMPLIAÇÃO DO CENTRO DE SAÚDE		
	PROPRIETÁRIO:  GERMÃO STEVENS PREFEITO MUNICIPAL	RESPONSÁVEL TÉCNICO:  FELIPE JACOBS POCEBON ENGENHEIRO CIVIL - CREA/RS 222.451	
	ASSUNTO: PROJETO ARQUITETÔNICO - CORTES E FACHADAS		
	LOCAL: AVENIDA DR. ITO JOÃO SNEL, Nº 870 - BAIRRO CENTRO - IMIGRANTE/RS		
	ÁREA: 297,13m²	DATA: MAIO/2023	02/02