

PLANTA BAIXA SANITÁRIOS  
Escala 1/50  
ÁREA ÚTIL INTERNA: 8,80m²  
ÁREA TOTAL: 15,58m²

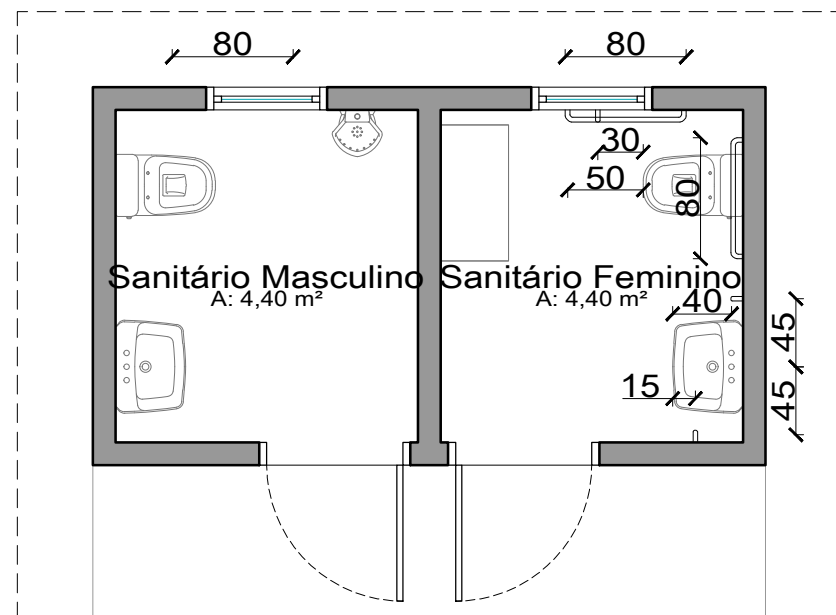

PLANTA BARRAS DE APOIO SANITÁRIOS  
Escala 1/50

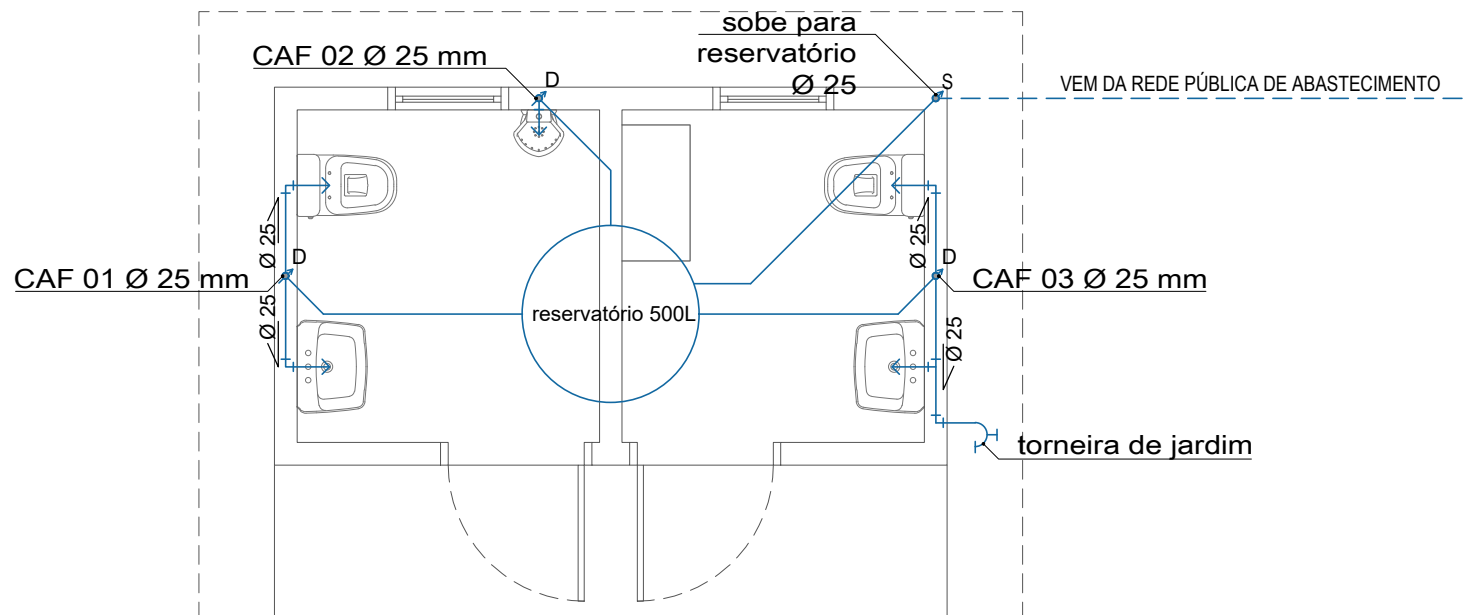

PLANTA HIDRÁULICA SANITÁRIOS  
Escala 1/50

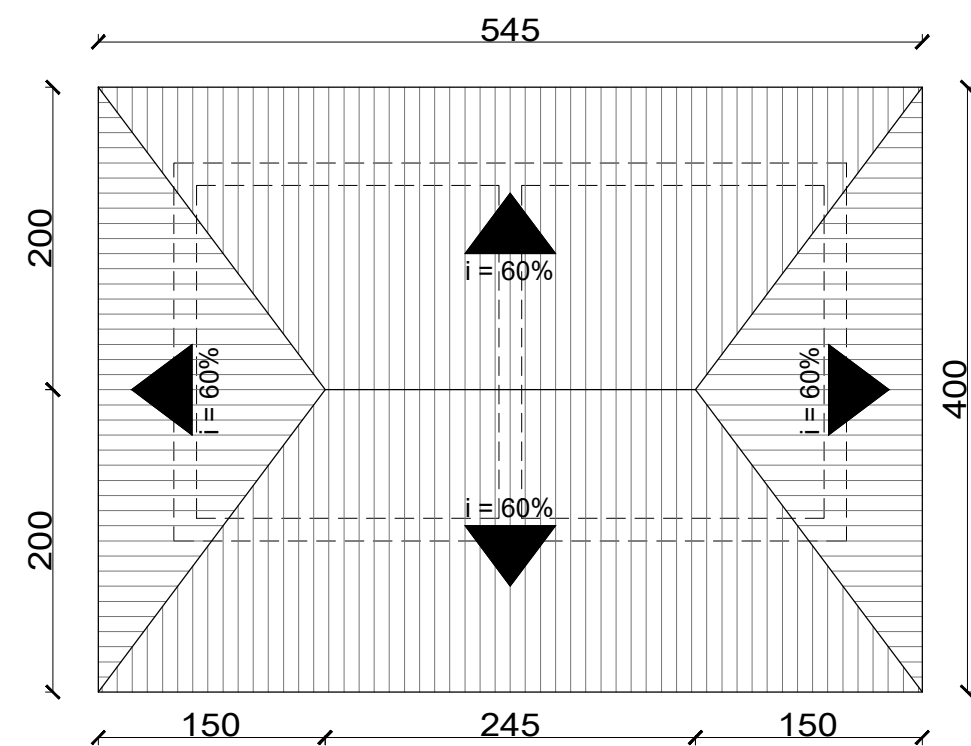

PLANTA COBERTURA SANITÁRIOS  
Escala 1/50

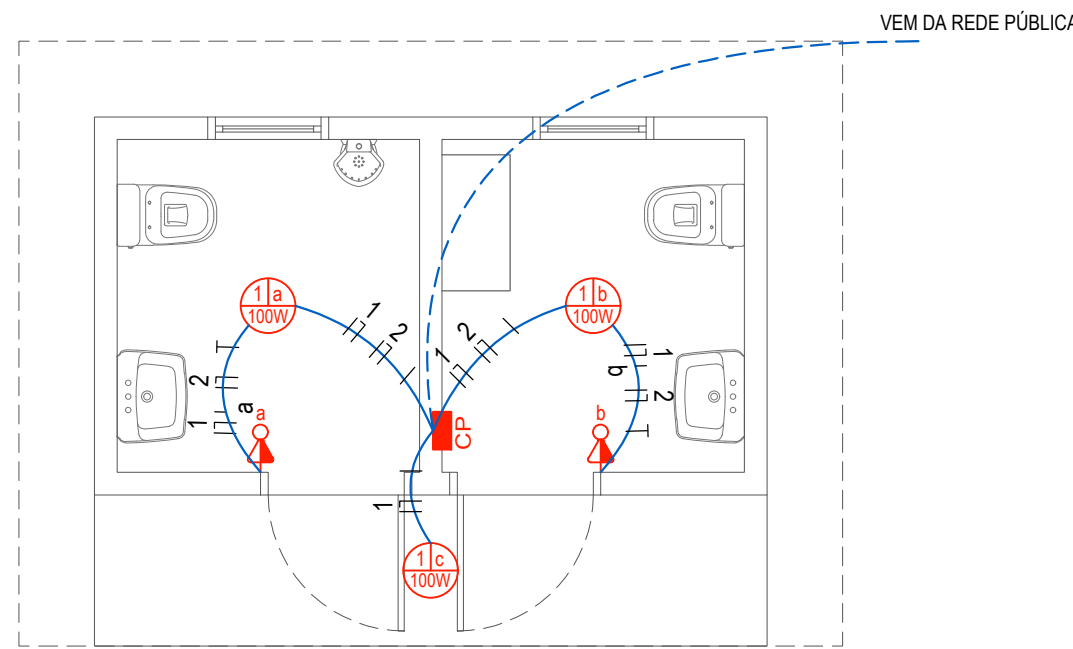

PLANTA ELÉTRICO SANITÁRIOS  
Escala 1/50

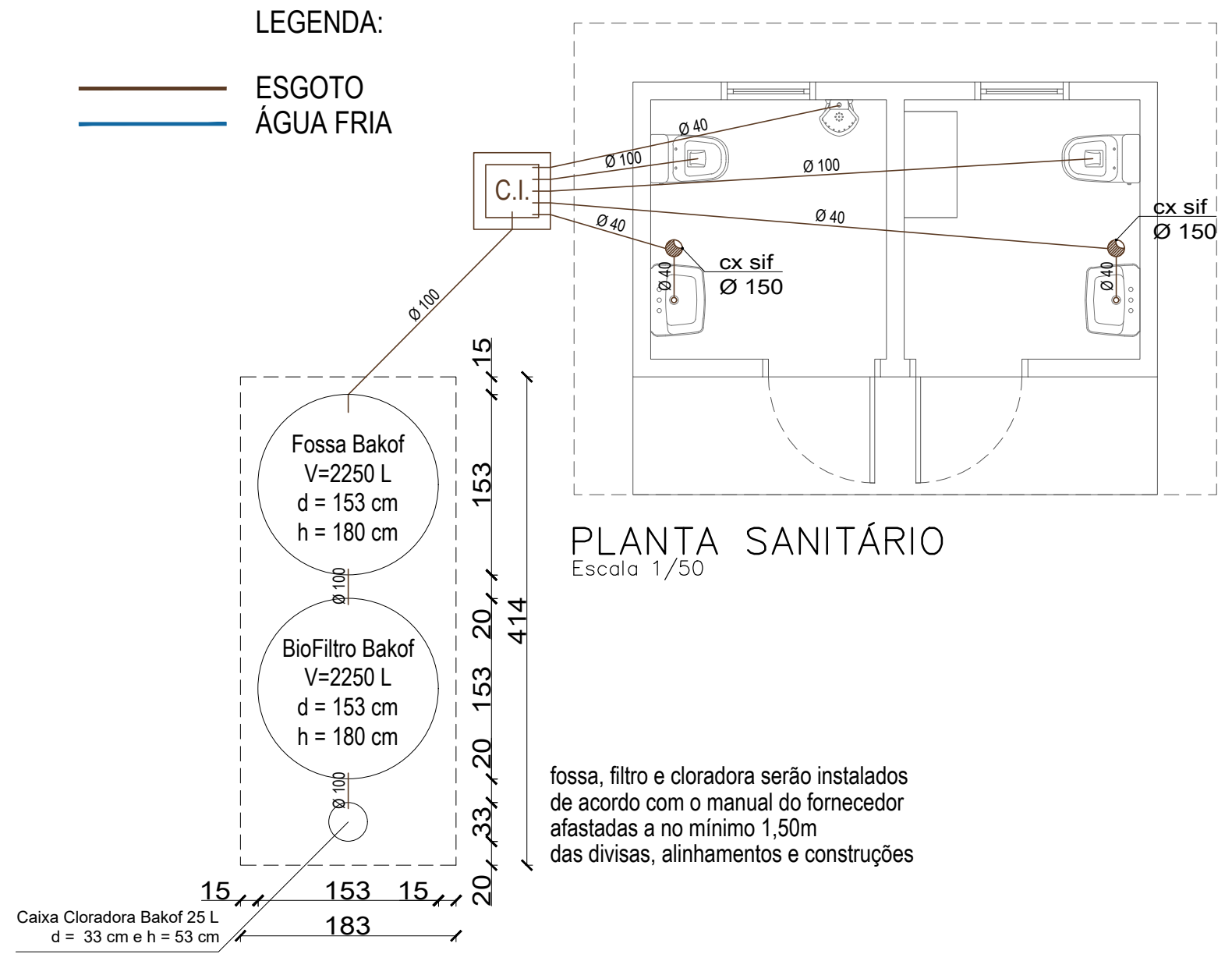

LEGENDA:  
— ESGOTO  
— ÁGUA FRIA

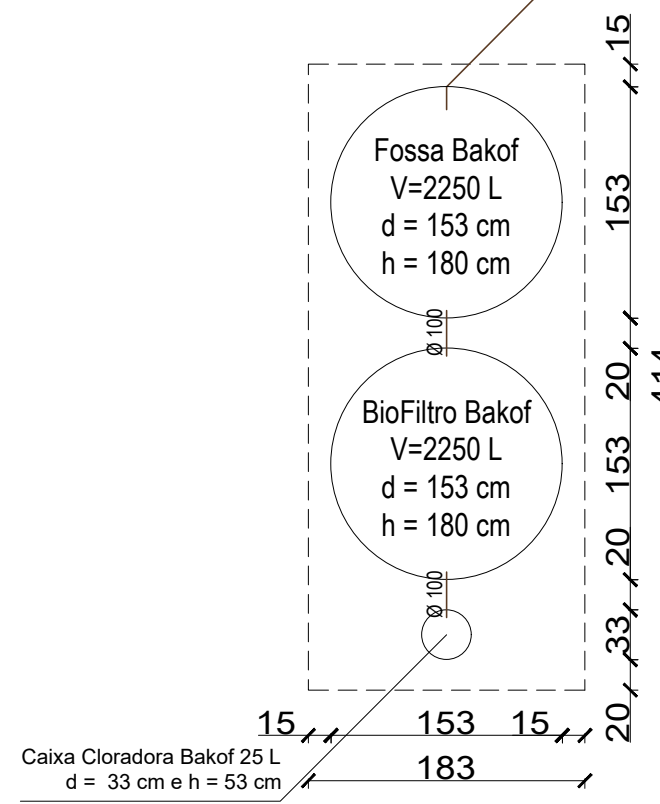

fossa, filtro e cloradora serão instalados de acordo com o manual do fornecedor afastados a no mínimo 1,50m das divisas, alinhamentos e construções

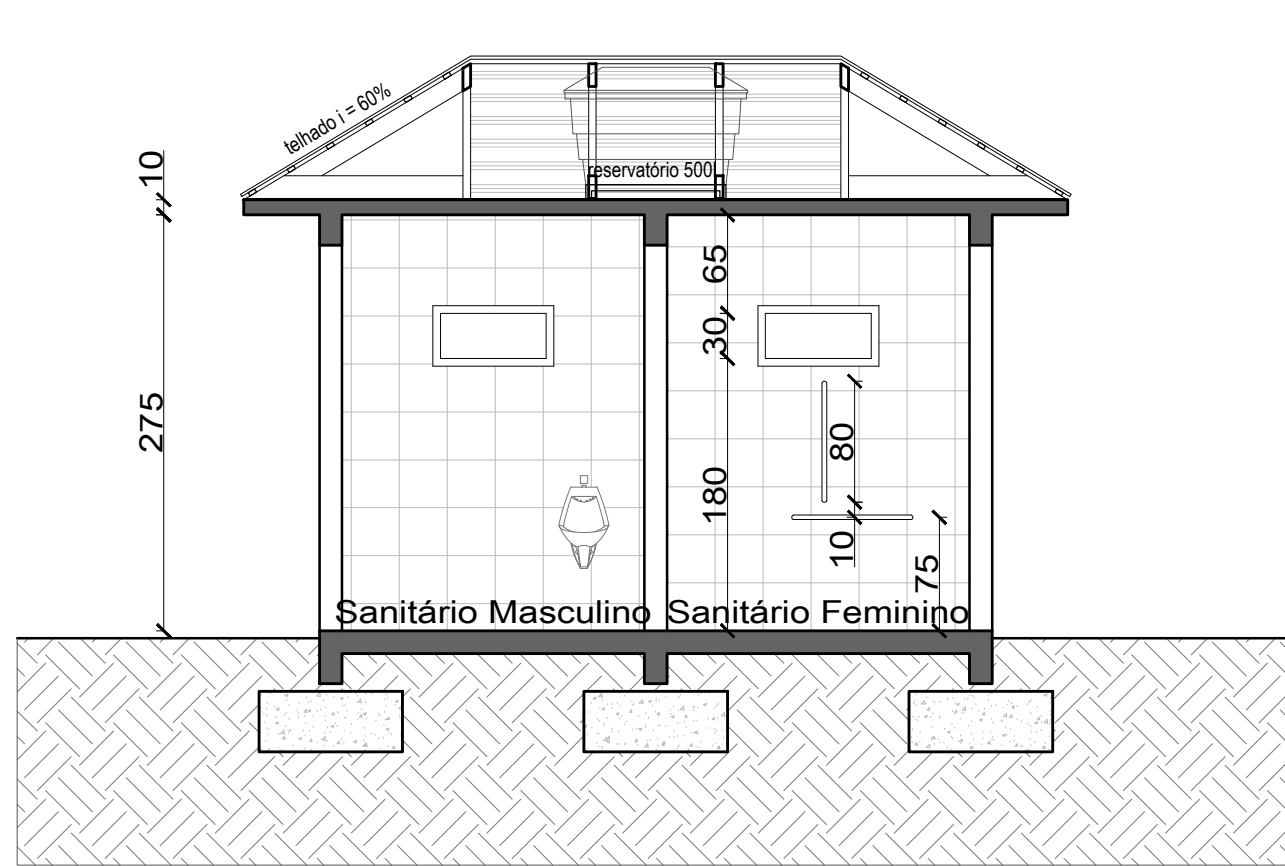

CORTE AA  
Escala 1/50

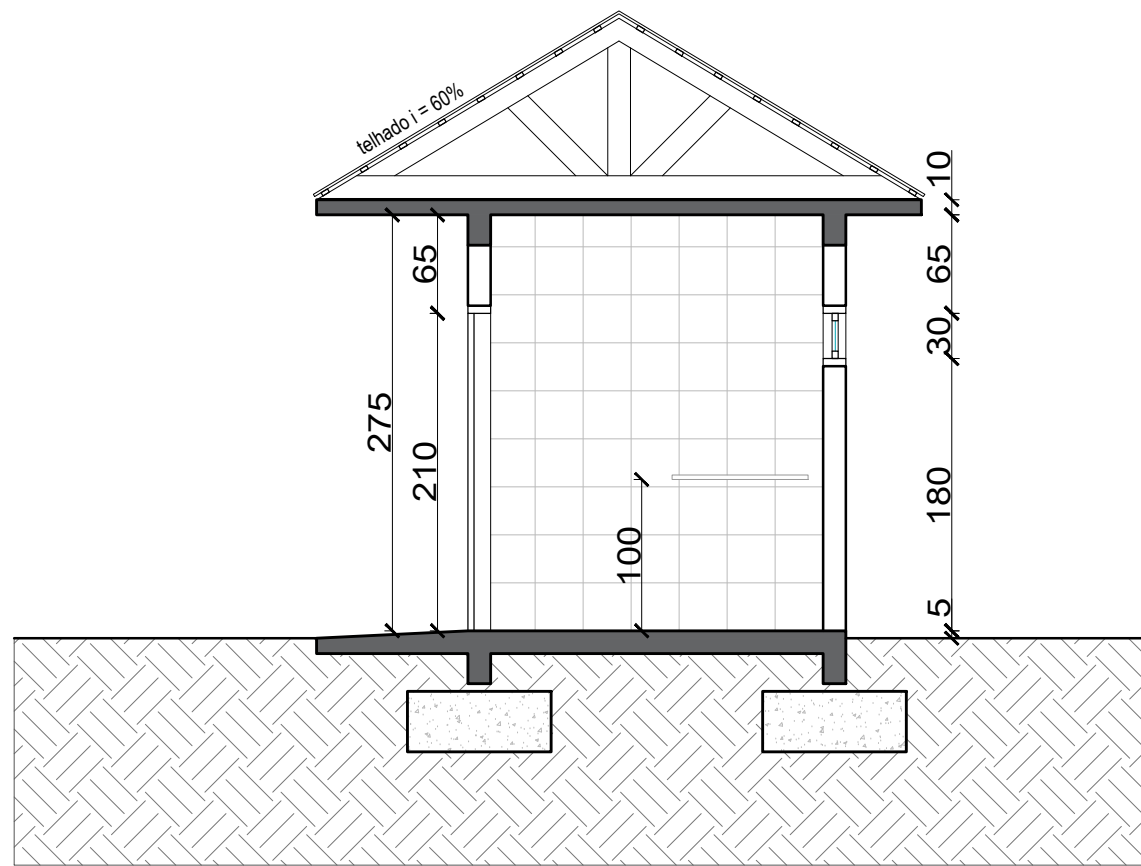

CORTE BB  
Escala 1/50

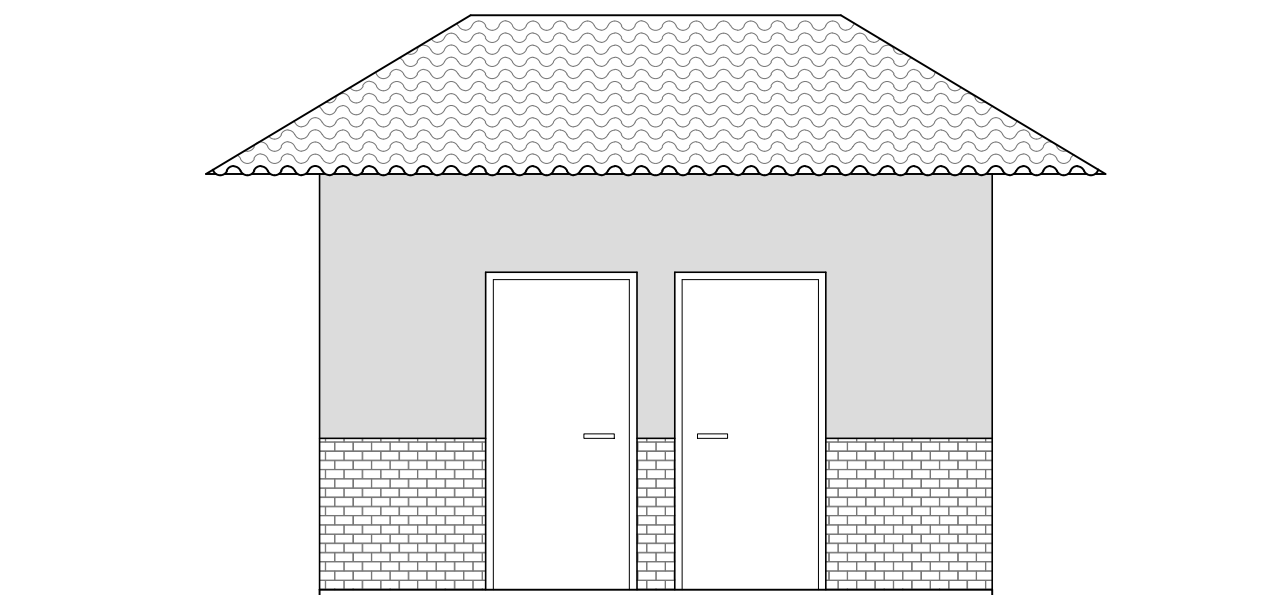

FACHADA FRONTAL  
Escala 1/50

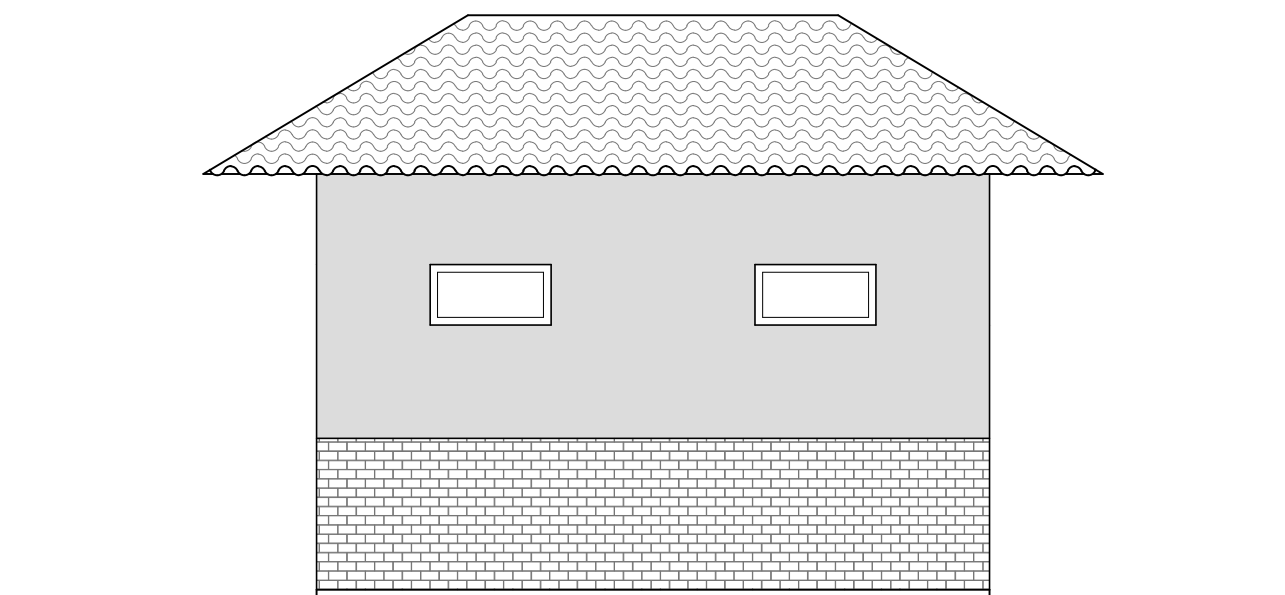

FACHADA FUNDOS  
Escala 1/50

LEGENDA		
	Tomada 2P+T a 1.3 m do piso acabado (2x4")	
	Luminária Incandescente	
	Caixa de passagem	
	Interruptor com tomada média	
	Eletroduto PVC pelo piso	
	Eletroduto PVC pelo teto e paredes	
	Condutor Fase - Neutro - Retorno - Terra	

QUADRO DE CONVENÇÕES HIDRO - SANITÁRIO		
SÍMBOLO	ABREVIATURA	DENOMINAÇÃO
	CS Ø 150mm	CAIXA SIFONADA
	CG Ø 250mm	CAIXA GORDURA
	TV Ø 40mm	TUBO DE VENTILAÇÃO
	C.I.	CAIXA DE INSPEÇÃO (60x60cm)
	C.I. pluvial	CAIXA DE INSPEÇÃO (60x60cm) pluvial
	TJ Ø 1/2"	TORNEIRA DE JARDIM
	HD Ø 3/4"	HIDRÔMETRO
	S	CONDUITO QUE SOBE RESERVATÓRIO
	D	CONDUITO QUE DESCE RESERVATÓRIO
	LAV	LAVATÓRIO
	CA	CAIXA ACOPLADA
	CHUV	CHUVEIRO
	PC	PIA DE COZINHA
	MLR	MAQUINA LAVAR ROUPA
	TQ	TANQUE

		R. Willibaldo Lautert, 258 - Sala 01 Imigrante/RS CEP: 95885-000 Ciclo Arquitetura (51) 981897826 contato.cicloarquitetura@gmail.com Arq. Juliana Lucca CAU 175804-7	
Assinaturas			
Proprietário: Prefeitura Municipal de Imigrante/RS		Responsável Técnico: Juliana Lucca	
Dados da Obra			
Endereço: Av. DR. Ito João Snel, Bairro Centro - Imigrante/RS		Setor: -	Quadra: -
Paisagismo Ponte Centro Imigrante		Área: -	Lote: -
Descrição: Plantas, Cortes e Fachadas Sanitários		Data: 17/06/2025	
Cliente: Prefeitura Municipal Imigrante/RS	Escala: 1/50	Dimensões: m	Formato: A1
Projetista: Juliana Lucca			Prancha: 03/03